

Les Enfants du Patrimoine

www.les-enfants-du-patrimoine.fr

vendredi
15 octobre
2021

Un programme d'activités
gratuites pour les écoles,
collèges et lycées à réserver
en ligne

Informations : edp.caue971.org
tél. : 06 90 61 03 88

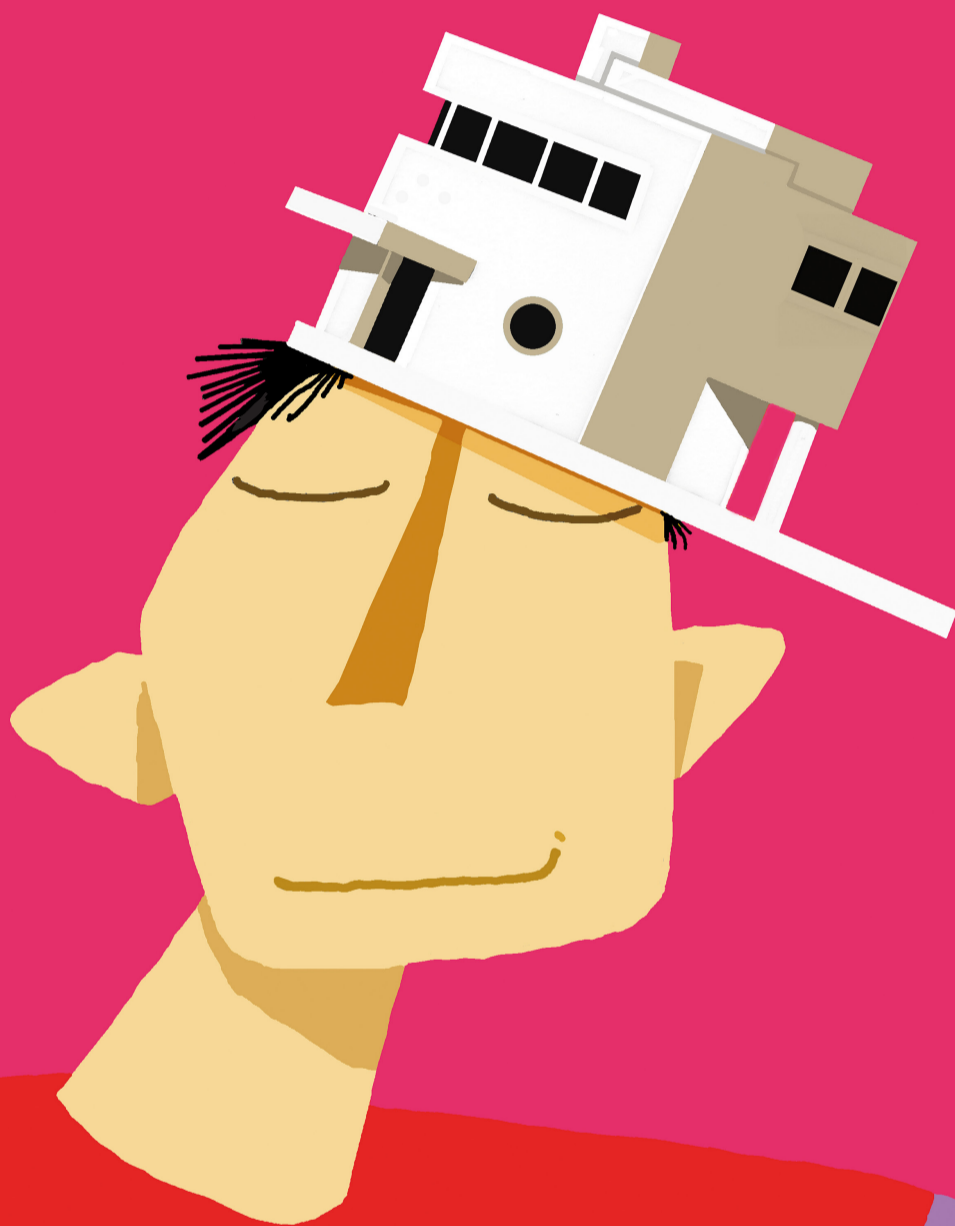

© CAUE-IDF

MINISTÈRE
DE LA CULTURE

Promu
par

GOVERNEMENT



Une opération originale des CAUE d'Île-de-France
depuis 2003 © CAUE-IDF

c|a.u.e
Fédération nationale

971

c|a.u.e

Guadeloupe

Conseil d'architecture, d'urbanisme
et de l'environnement

PRE-PROGRAMME

Le préprogramme pour la prochaine rentrée scolaire s'inscrit dans un cadre sanitaire, impliquant **des restrictions d'accueil des élèves et de fonctionnement des écoles, collèges et lycées**, des animations virtuelles doivent respecter les mesures de protections suivantes : le port de masque obligatoire, l'hygiène des mains et la distanciation pour tous.

Activités	Détails et objectifs	Actions	Horaires	Effectifs	Niveaux	Durée
Activité n°1	Les cases traditionnelles de Pointe-Noire Visite et animation virtuelles de l'architecture traditionnelle dans le Centre-Bourg.	Visite virtuelle et Quizz	9h00	Classes / visio	Primaire Collège Lycée	30mn
Activité n°2	Le Parc Ali TUR du centre-bourg du Lamentin Visite et animation virtuelles des ouvrages réalisés par l'Architecte Ali TUR dans le Centre-Bourg.	Visite virtuelle et Quizz	9h45	Classes / visio	Primaire Collège Lycée	30mn
Activité n°3	Quizz CAUE : A la découverte des trésors de la Guadeloupe Animation par un jeu en ligne pour les classes pour découvrir des lieux emblématiques du territoire.	Jeu en ligne	10h30	Classes	Primaire Collège Lycée	45mn
Activité n°4	La Source de Poucet du Gosier Visite et animation virtuelles à l'initiation de la lecture de paysage sur la Source de Poucet au Gosier.	Visite virtuelle libre	8h30 à 16h00	Classes	Primaire Collège Lycée	30mn
Activité n°5	Le Siège du Parc National à Saint-Claude Visite et animation virtuelles du bâtiment administratif HQE, à l'architecture originale, répondant à des fonctionnalités modernes dans le respect d'un cadre environnemental historique.	Visite virtuelle libre	8h30 à 16h00	Classes	Primaire Collège Lycée	30mn
Activité n°6	La Sylvathèque de Gourbeyre Visite de la Sylvathèque de Gourbeyre, une structure d'accueil et d'éducation à l'environnement de l'ONF.	Visite virtuelle libre	8h30 à 16h00	Classes	Maternelle Primaire Collège Lycée	45mn
Activité n°7	Le Sentier des Chutes de Moreau à Goyave Explorez les sentiers de Moreau au travers d'une visite virtuelle.	Visite virtuelle libre	8h30 à 16h00	Classes	Maternelle Primaire Collège Lycée	45mn
Activité n°8	Construire avec la Nature Flims réalisé par le CAUE pour sensibiliser de manière ludique à construire avec la nature.	Visite virtuelle libre	8h30 à 16h00	Classes	Primaire Collège Lycée	30mn

	DOCUMENT	Scolaire_I_P_CAUE_DOC_EDP21_PROGRAMME_Ro_Vo	
	ENFANTS DU PATRIMOINE PRE-PROGRAMME 2021	Date de création : 15/06/21	Révision : Ro
		Date de mise à jour : 15/06/21	Version : Vo

INFORMATIONS PRATIQUES

CAUE de la Guadeloupe - contact@caue971.org - 0590 818 385
 Florence HATCHY DORVILLIUS, Animatrice de Fonction Conseil Architecture Patrimoine
hatchy.f@caue971.org - 0690 610 388

Nombre d'inscriptions illimitées.

INSCRIVEZ-VOUS

Nom et adresse de l'Etablissement			
Nom et coordonnées de l'enseignant			
Adresse e-mail de l'enseignant			
Classes - Niveaux	Nombre d'élèves (par classe)	Choix du ou (des) site(s) et (ou) atelier(s)	Plage horaire de présence sur site

FICHE D'INSCRIPTION

à retourner complétée avant le 15 septembre 2021
 Par mail : contact@caue971.org ou hatchy.f@caue971.org
 Par fax : 0590 817 476